

Casă la parter: EX 7 Multicomfort

COD PROIECT: P2-0969



**CASE MEXI**
Constructor de case
pe structură metalică ușoară

SPECIFICAȚII

Suprafață construită: **249.23**m²
Suprafață utilă: **199.38**m²
Volum net: **646.40**m³
Dimensiunile clădirii: **20.3x13.2**m
Înălțimea clădirii: **4.22**m
Unghiul acoperișului: **2°**
Suprafață acoperiș: **263.00**m²
Terasă acoperite: **56.70**m²
Terasă neacoperite: **50.00**m²
Garaj: **30.57**m²

PARTER

Living: **48.32**m²
Bucatarie: **12.45**m²
Hol: **7.32**m²
Vestibul: **3.79**m²
Hol și garderobă: **15.47**m²
Baie: **2.61**m²
Baie: **11.54**m²
Dormitor: **15.10**m²
Dormitor: **14.91**m²
Dormitor: **14.91**m²
Dressing: **3.29**m²
Dressing: **4.84**m²
Spațiu tehn.: **14.26**m²



www.casemexi.ro

Plan PARTER



Dimensiuni minime la TEREN

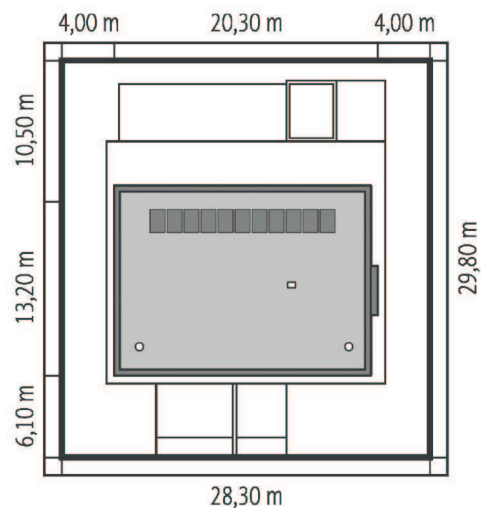

Vrei sa iti construiesi o casa?
si ai nevoie de finantare?

Aplica acum
www.bancatransilvania.ro/lp/credit-imobiliar-case-mexi/

**Dacă nu găsiți la noi casa dorită,
vă așteptăm cu
proiectul Dumneavoastră!**

FAȚADE



PREȚURI

- **ECONOMIC**
- ▶ • **STANDARD** - pe structură metalică ușoară (preț informativ, cu TVA inclus)
- **PREMIUM**

LA ROȘU	36,363 €	SEMIFINISAT	77,722 €	LA CHEIE	115,196 €
STRUCTURĂ METALICĂ		+ ÎNCHIDERI EXTERIOARE		+ IZOLĂRI INTERIOARE + TRASEE ELECTRICE ȘI SANITARE + FINISARE	

Casă cu mansardă: Lumina II G2

COD PROIECT: M3-1035



**CASE MEXI**
Constructor de case
pe structură metalică ușoară

SPECIFICAȚII

Suprafață construită: **306.55**m²
Suprafață utilă: **245.24**m²
Volum net: **764.77**m³
Dimensiunile clădirii: **9.2 x 13.1** m
Înălțimea clădirii: **10.17** m
Unghiul acoperișului: **45°**
Suprafață acoperiș: **155.00**m²
Terase neacoperite: **31.50**m²
Terase acoperite: **21.80**m²
Garaj: **38.43**m²

PARTER

Living: **35.30**m²
Bucatarie: **14.40**m²
Hol: **20.38**m²
Cămară: **4.02**m²
Birou: **13.28**m²
Baie: **2.62**m²
Spațiu tehn.: **21.11**m²

MANSARDĂ

Hol: **16.98**m²
Baie: **9.75**m²
Dormitor: **24.56**m²
Dormitor: **9.86**m²
Dormitor: **11.29**m²
Dressing: **4.35**m²



www.casemexi.ro

Plan PARTER

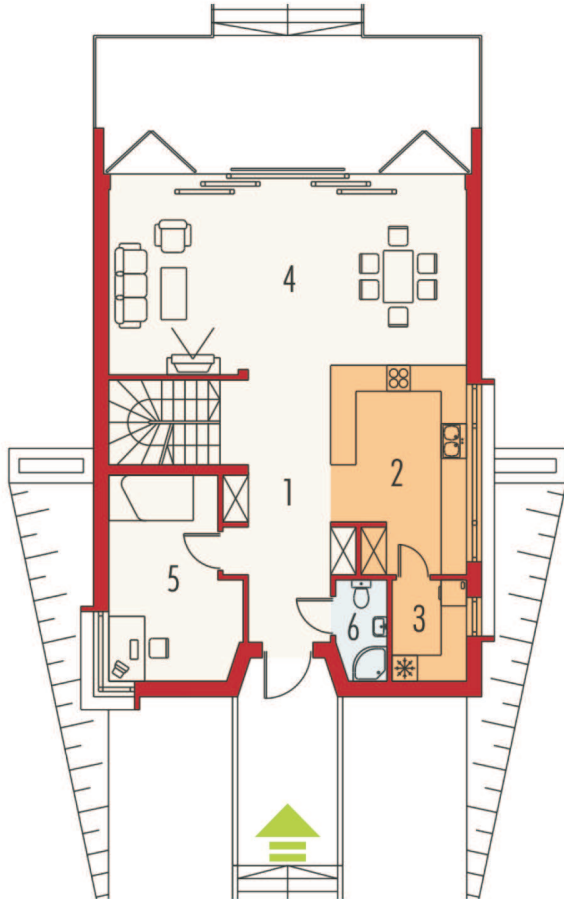

Plan MANSARDĂ

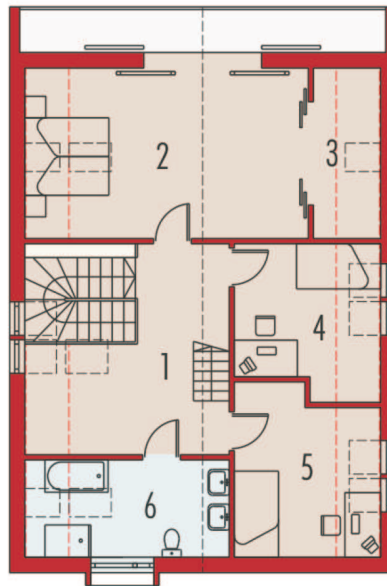

Plan GARAJ

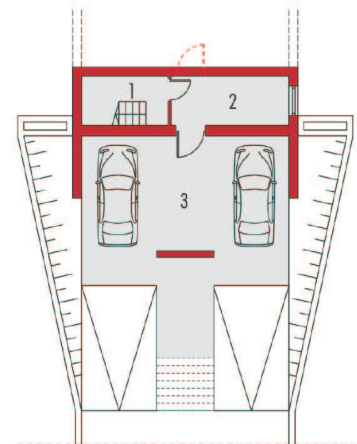

**Dimensiuni minime
la TEREN**

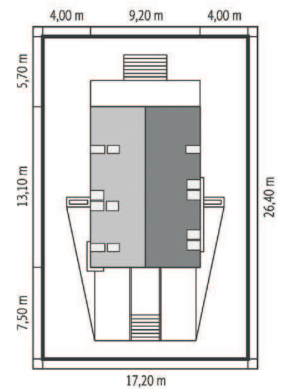

FAȚADE



PREȚURI

• **ECONOMIC**

► • **STANDARD** - pe structură metalică ușoară (preț informativ, cu TVA inclus)

• **PREMIUM**

LA ROȘU

41,586 €

STRUCTURĂ METALICĂ

SEMIFINISAT

85,712 €

+ ÎNCHIDERI EXTERIOARE

LA CHEIE

128,567 €

+ IZOLĂRI INTERIOARE
+ TRASEE ELECTRICE ȘI SANITARE
+ FINISARE

www.casemexi.ro



Cine suntem și Ce vă oferim

Compania CASE MEXI realizează construcții pe structură metalică indiferent de scopul utilizării clădirii, case, hale de producție, spații de birouri, etc.



Suntem producători de profile metalice, conform normativelor europene Eurocod 3 și cu certificare CE, din oțel structural **S350-GD** cu caracteristici mecanice superioare și cu strat dublu de Zinc de până la 450g/m². La construcțiile de case pentru pereții exteriori folosim profile de 140mm, la planșee profile de la 190 la 300mm. Astfel planșeele create de noi suportă straturi de beton și sunt foarte rigide.

La CASE MEXI folosim cele mai avansate programe de proiectare (CAD) 3D împreună cu o unică linie performantă de producție și cu precizie milimetrică.

AVANTAJE DOBÂNDITE - față de sistemele constructive clasice sau alternative:



Timp de execuție redus

Structura metalică necesită un timp de execuție considerabil redus față de structurile clasice. O casă pe structură metalică poate fi finalizată la cheie în doar 90 de zile.



Izolare fonică foarte bună

Izolarea se face cu vată minerală, care ne asigură o izolare fonică cu valori foarte mari, conform testelor și simulărilor acustice făcute la sistemele atestate de pereți Mexi.



Pereți perfect dreți

Elementele de structură fiind realizate la precizie milimetrică cu tehnologii de ultimă oră, calitatea construcției pe structură metalică Mexi este deosebită, cu suprafețe perfect drepte, fără fisuri și la unghiuri exacte.



Montare în orice anotimp

Datorită faptului că structura metalică este prefabricată, se poate monta în anotimpurile reci fără măsuri speciale, constituind un avantaj sistemelor uscate de construcție



Coeficient termic superior

O clădire cu pereți de tip Mexi atinge cele mai înalte valori de izolare disponibile oriunde.



Rezistență sporită la cutremure

Datorită greutatei scăzute și gradului ridicat de elasticitate conferă o rezistență ridicată în cazul cutremurelor, structura mișcându-se foarte puțin în cazul acestora.



Fără risipă de materiale

Deoarece se face un calcul exact al materialelor folosite, este un avantaj și faptul că nu avem risipă de materiale, ceea ce implică costuri reduse de construcție.



Rezistență la foc

Sistemele structurale Mexi au obținut certificate agrementate pentru rezistență la foc după ce au fost testate în laboratoare de încercări. Casele Mexi sunt rezistente și împotriva următorilor factori: fulgere, inundații sau dăunători.



Raport Calitate/Preț excepțional

Faptul că oțelul oferă o durabilitate de până la 150 de ani iar costurile unei construcții marca CaseMexi® sunt mai reduse, rezultă cel mai bun raport calitate-preț de pe piață.



Suprafețe utile mai mari

Suprafețele interioare utile sunt cu 10% mai mari decât la o casă pe structură clasică.

Stadiile de construcție ale Caselor MEXI pe structură metalică ușoară

Structură metalică

Timp de execuție: *2 săptămâni

- Structură metalică MEXI din oțel structural dublu zincat, S350GD, Z275gr/mp
- Profilele sunt de 140mm lățime și 1.5mm grosime

+ Închideri exterioare

Timp de execuție: *2 luni

- Placarile pereților cu OSB3 de 15mm
- Termosistem EPS 80 de 100mm (cu masă de spaclu)
- Tâmplărie PVC cu 5 camere, 3 sticle
- Invelitoare metalice cu sistem pluvial gamă Novatik

+ Finisat

Timp de execuție: *3 luni

- Tencuială decorativă granulație 1.5mm
- Lambriu lemn la pazie și la terase acoperite
- Wată bazaltică în interiorul pereților
- Trasee electrice (4 prize, 1 întrerupător, 1 poziție lumină / încăpere)
- Instalație termică prin încălzire în pardosea
- Trașee sanitare
- Polistiren extrudat 50 mm și șapă semiuscată
- Folie anticondens
- Placare cu gips carton 2 straturi de 12.5 mm
- Finisarea pereților în interior gletuit și zugrăvit în alb

La cerere se pot realiza lucrările de montare faianță, gresie, podele, uși interioare, aparataje electrice și obiecte sanitare.



Transformă-ți visele în realitate

Prin programul nostru de finanțare te ajutăm să primești creditul special BT - potrivit pentru casa visurilor tale

BANCA BT TRANSILVANIA*

! NOTĂ la PREȚURI

Prețurile afișate nu includ fundația pentru că acesta diferă în funcție de studiul geotehnic. Tabloul electric nu conține siguranțe diferențiale. Lambriurile de lemn pe exteriorul casei și pe terasă, uși de garaj nu sunt incluse. Nu sunt incluse șeminee și hornuri. Branșamentele la utilități se vor executa de către beneficiar.

* Termenele de execuție sunt calculate din momentul începerii lucrărilor ținând cont de planificarea constructorului, deplasarea se face după obținerea autorizației de construcție.



(+4) 0773 751 610
(+4) 0749 011 448
case@mexi.ro

Mexi Group - ROMÂNIA

CONSTRUIM în toată ȚARA
prin rețeaua noastră de distribuitori și constructori!

www.casemexi.ro